# भूकम्प प्रतिरोधात्मक घर बनाउन अनुदान प्राप्त गर्ने विधिहरु

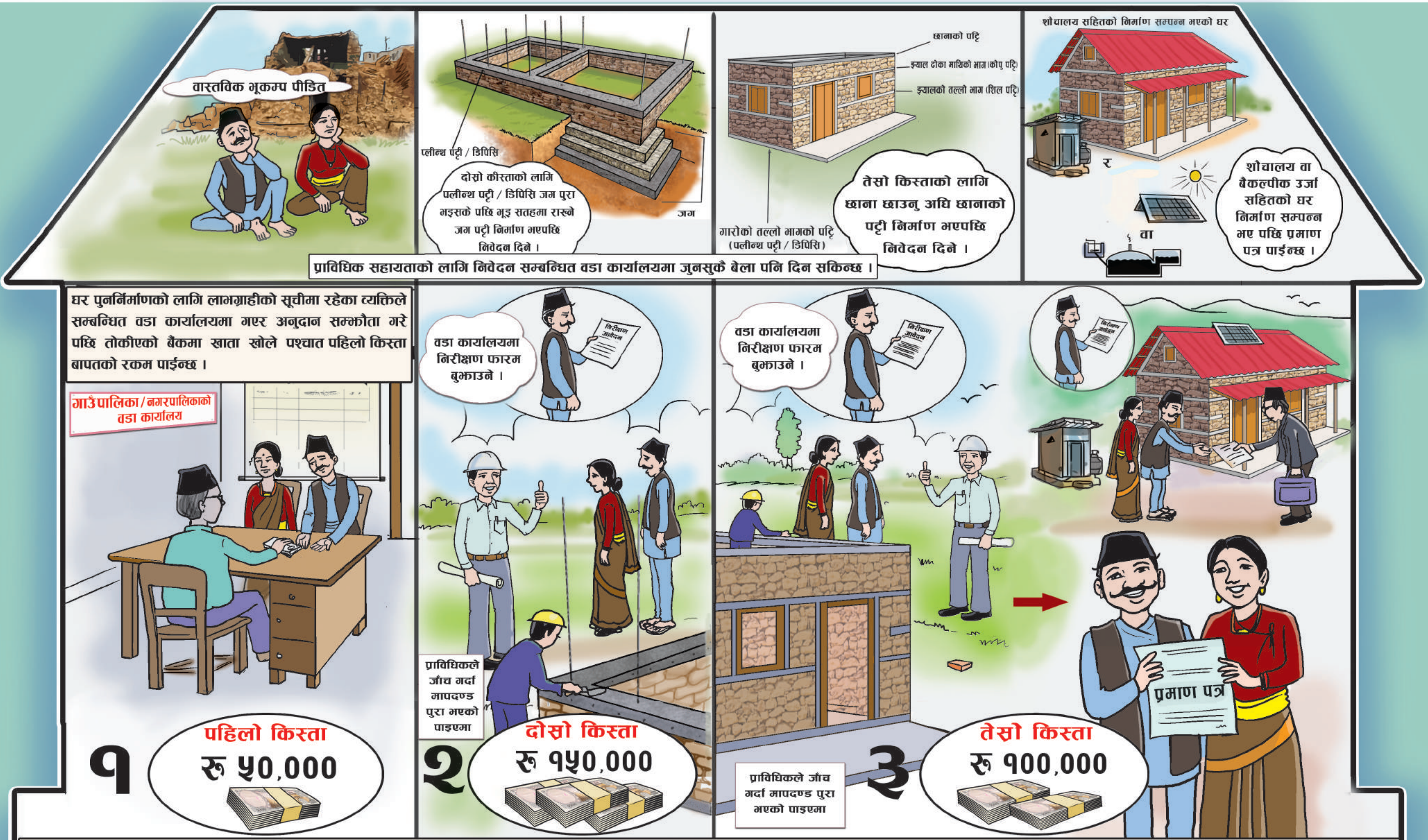


**नोट: कसैले किस्ता नपर्खी आफ्नै लगानीमा शौचालय वा बैकल्पिक उर्जा सहितको घर पुनर्निर्माण गरेको अवस्थामा प्राविधिकले चेक जाँच गर्दा भूकम्प थेग्ने घर भएको र सरकारी मापदण्ड अनुरुप भएमा एकमुस्ट रु तीन लाख प्राप्त गर्न सकिनेछ ।**

## मापदण्ड अनुसार सरकारी प्राविधिकले चेक जाँच पास गरेपछि किस्ता पाईनेछ।

प्राविधिक सहायता, परामर्श र सल्लाह सुझावको लागि फोन नं. १६६०६४४२४४४(एनटिसि) वा ९८०१५७१११७ (एनसेल) मा र १६६००१७२००० (एनटिसि) वा ९८०१५७२१११ (एनसेल) मा सम्पर्क गर्नुहोला ।

HRRP CRS SSICDC CARITAS NEPAL राष्ट्रिय पुनर्निर्माण प्राधिकरण